



MAESTRÍA EN

Educación Básica

RPC-SO-35-No.591-2018 / RPC-SO-21-No.326-2022

Posgrados **UG**
¡Alcanza un *nuevo nivel!*

UG
UNIVERSIDAD DE
GUAYAQUIL



www.vigcyp.ug.edu.ec/posgrado_inicio/

LA MÁS **GRANDE, IMPORTANTE**
Y GLORIOSA *del Ecuador*



Objetivo:

¿Quieres ser un agente de cambio en la educación? Nuestro programa te prepara con herramientas teóricas, metodológicas y operativas para generar competencias avanzadas en investigación para que puedas influir en las políticas públicas y elevar la calidad educativa, preparándote para liderar el futuro de la educación. ¡Desarrolla tu potencial y marca la diferencia!



Dirigido a:

¿Eres profesional de la educación con título de tercer nivel de grado y buscas un impulso en tu carrera? Nuestro programa de posgrado es para ti.

Si eres profesional en otros campos del conocimiento y tienes experiencia laboral en el área de Educación de mínimo de 6 meses, ¡también te damos la bienvenida!

Si tienes título extranjero de tercer nivel de grado, solo debes apostillarlo o legalizado por vía consular, para poder ingresar a nuestro Programa de Maestría en Educación Básica.



Título a otorgar:

Magíster en Educación Básica



Perfil de egreso:

Nuestro perfil de egreso esta diseñado para transformar la educación desde la raíz, porque:

- Dominamos la teoría y la práctica para diseñar experiencias de aprendizaje contemporaneas, únicas y efectivas.
- Investigamos e innovamos para impulsar la innovación.
- Generamos nuevos enfoques de conocimiento con ética, responsabilidad, honestidad, creatividad y profesionalismo.
- Construimos redes de colaboración entre maestros para compartir conocimiento y experiencias.
- Estamos convencidos en una educación inclusiva y transformadora, donde cada estudiante brille con luz propia.
- Desarrollamos habilidades para resolver problemas educativos y crear propuestas de intervención que marquen la diferencia.





Duración del programa:



12 meses



Modalidad de estudio:



En Línea



Horario de clases:

Dos días a la semana:

Sábados y domingos de 08h00 a 14h00.





Requisitos de ingreso:

- a. Cédula de ciudadanía vigente para nacionales y para extranjeros cédula de identidad o pasaporte vigente.
- b. Registro de título de tercer nivel en la plataforma del Ministerio de Educación, Deporte y Cultura (MINEDUC), aplica para nacionales. En el caso de que el título de tercer nivel de grado sea obtenido en el exterior, el estudiante para inscribirse en el programa deberá presentarlo debidamente apostillado o legalizado por vía consular. Dirigido a profesionales con título de tercer nivel de grado preferentemente en el campo específico de Educación.
- c. Se considerará la admisión de profesionales de otros campos del conocimiento que cuenten con experiencia laboral relevante y afín al programa mínimo de 6 meses (opcional).
- d. Una fotografía actualizada tamaño carné, con fondo blanco, en formato JPG.
- e. Entrevista realizada por la gestoría de posgrado de la unidad académica.
- f. Certificado que valide pertenecer a un grupo de atención prioritaria (en caso de tenerlo).

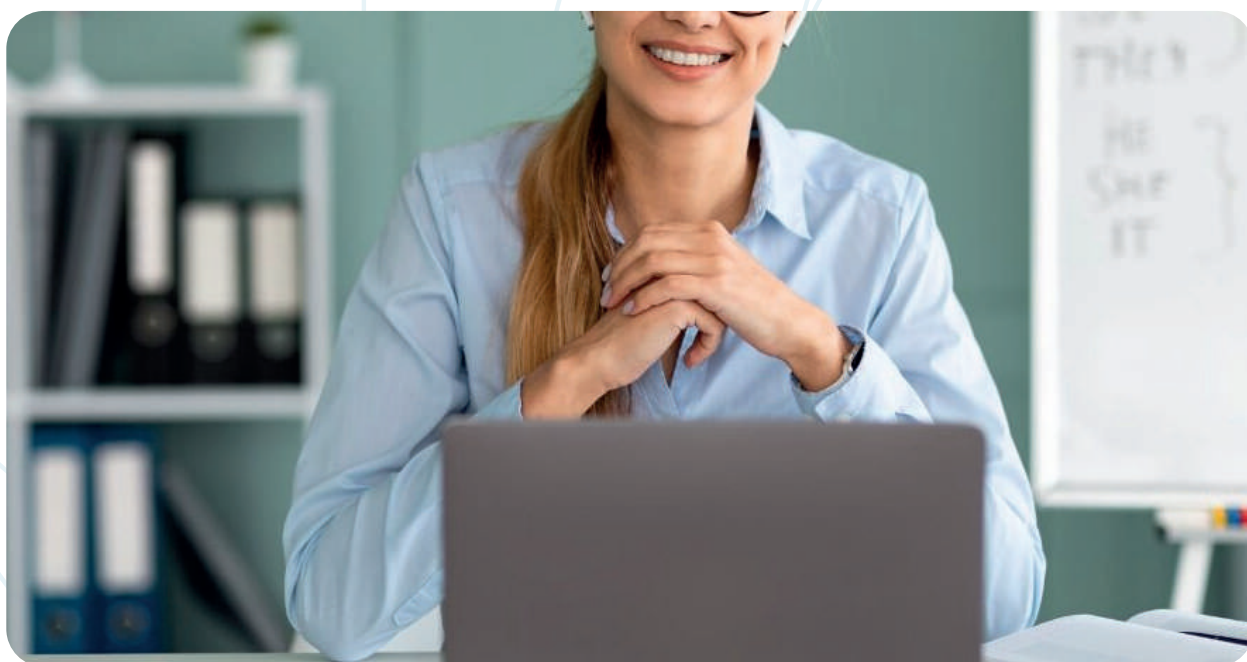



Plan de estudio:

Nuestra Maestría en Educación Básica te equipa con las herramientas didácticas e investigativas más innovadoras. Sumérgete en las últimas tendencias educativas, colabora con expertos y desarrolla soluciones creativas, a través de un enfoque interdisciplinario explorarás nuevas tendencias pedagógicas y desarrollarás soluciones transformadoras con estrategias prácticas y colaborativas para afrontar los desafíos que se presentan en el aula ¡Conéctate, aprende y lidera el cambio!

Las disciplinas con las que se abordará esta problemática se encuentran detalladas a continuación:

Periodo Académico	Asignatura	Total de horas
Primero	Contextos de Política Educativa	100
	Epistemología de la Educación	120
	Psicología del Desarrollo y modelos del Aprendizaje	144
	Seminario Taller en el Desarrollo de Competencias Informáticas Educativas	120
	Metodología de la Investigación Científica	140
Segundo	Estrategias Neuro educativas en el Desarrollo de las Áreas Básicas del Aprendizaje	144
	Diseño Curricular y Evaluación Educativa	144
	Gestión y Administración Educativa	140
	Necesidades Educativas Especiales e Inclusivas	144
	Seminario Taller de Tesis	244
TOTAL		1440



Costos y tipo de financiamiento:

Matrícula: **\$150.00**

Arancel: **\$1,850.00**

Total: \$2,000.00

12 cuotas de \$154,17 cada una.

Todas las tarjetas:



Contacto:

0983887885





LA MÁS
**GRANDE,
IMPORTANTE
Y GLORIOSA**
del Ecuador



admisionesposgrados@ug.edu.ec

UNIVERSIDAD DE GUAYAQUIL



VICERRECTORADO
ACADÉMICO

Decanato de Investigación,
Posgrado e Internacionalización

Coordinación de
Posgrado



https://vigcyp.ug.edu.ec/posgrado_inicio/