



MAESTRÍA EN

Educación

CON MENCIÓN EN INNOVACIÓN
Y LIDERAZGO EDUCATIVO

RPC-SO-37-No.653-2023

Posgrados **UG**
¡Alcanza un *nuevo nivel!*



UNIVERSIDAD DE
GUAYAQUIL



https://vigcyp.ug.edu.ec/posgrado_inicio/

LA MÁS GRANDE, IMPORTANTE
Y GLORIOSA *del Ecuador*



Objetivo:

Se tiene como objetivo general: Formar, a nivel de postgrado, profesionales altamente calificados en la innovación, liderazgo y la gerencia de las instituciones educativas, a través de una formación integral, en las dimensiones, humanística, pedagógica, administrativa-financiera, investigativa, jurídica y social, para lograr una eficiente gestión directiva en el mejoramiento cuanti-cualitativo del proceso educativo.

La maestría en Educación con Mención en Innovación y Liderazgo Educativo tiene los siguientes objetivos específicos:

- Fundamentar las bases epistemológicas de la educación, que posibiliten la comprensión de la gestión educativa innovadora, investigativo - pedagógica y el liderazgo en el proceso formativo pertinente.
- Desarrollar destrezas para resolver problemas de gestión y dirección educativa con liderazgo e innovación.
- Comprender la realidad de la gestión educativa dentro de un contexto específico, identificando sus necesidades y problemas para el planteamiento y elaboración de propuestas de planificación estratégicas con liderazgo e innovadoras.

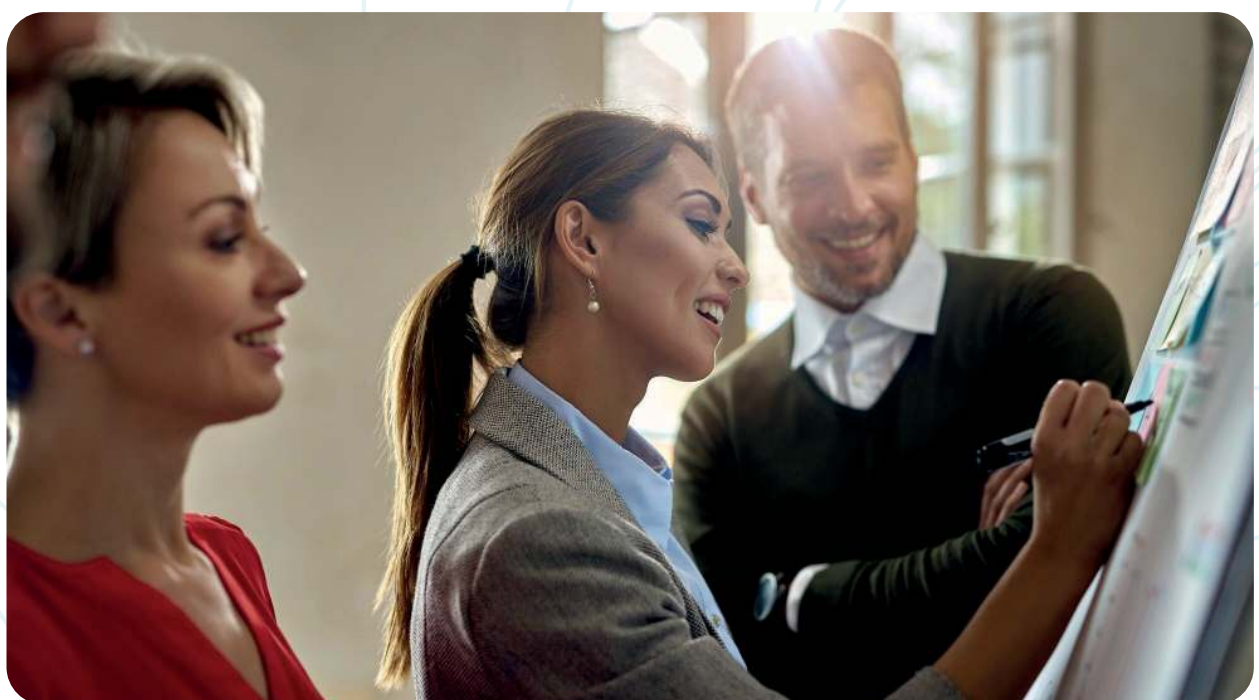

- Aplicar metodologías de aprendizaje con enfoque socio crítico, constructivista y ecológico para la contextualización de la gestión educativa innovadora y con liderazgo en los diferentes niveles educativos de que se trate.
- Potenciar el desarrollo de destrezas para la solución de problemas profesionales y la construcción de alternativas innovadoras que promuevan respeto por la diversidad, valores interculturales, liderazgo ético, y compromiso responsable con el cambio socioeducativo, que permitan desarrollar un proceso formativo de calidad.



Dirigido a:

Se considerará la admisión de profesionales de otros campos del conocimiento que cuenten con experiencia laboral relevante y afín al programa mínimo de un año. En caso de que el título de tercer nivel de grado sea obtenido en el exterior, el estudiante deberá presentarlo a la IES debidamente apostillado o legalizado por vía consular.



Título a otorgar:

Magíster en Educación con Mención en Innovación y Liderazgo Educativo





Perfil de egreso:

¿Qué resultados de aprendizaje y competencias profesionales son necesarias para el futuro desempeño profesional? Conduce el proceso de enseñanza y aprendizaje en los diferentes niveles de enseñanza donde gestiona y/o lidera procesos educativos a partir de los resultados del diagnóstico inicial, que permite conocer el nivel de desarrollo real de los estudiantes, para la proyección de los objetivos y resultados de aprendizaje, empleando como referencia el currículo educativo vigente, lo que garantiza la atención educativa a la diversidad y el liderazgo.

Programa la actividad docente con un enfoque de desarrollo integral, desde los diferentes ámbitos formativos y centrados en los principios didácticos de la educación según el nivel.

Dinamiza el proceso de enseñanza – aprendizaje, desde una perspectiva motivacional significativa, con el empleo de materiales didácticos y recursos de aprendizaje y tecnológicos para la enseñanza, que tenga en cuenta las características, la edad e intereses estudiantiles.

Proyecta la solución de los problemas educativos y de aprendizaje que surgen en los contextos educativos que gestiona y lidera, con el empleo de métodos científicos y didácticos, que le permitan conocer las causas que lo originan, para direccionar las posibles estrategias a emplear de forma innovadora.

Evalúa sistemática y objetivamente el proceso de desarrollo, con enfoque de referencia curricular, para la toma de decisiones oportunas, con la integración de los contextos extraescolares.





Duración del programa:



1 año



Horario de clases:

Sábado: 10h00 a 14h00

Domingo: 13h00 a 17h00

Cada asignatura tiene una duración de 3 semanas y en el caso de Taller de Titulación I y II serán 4 semanas.

Las tres o cuatro semanas (dependiendo la asignatura) el maestrando frente al docente desarrollará talleres conectándose en vivo con el profesor para clases interactivas y enriquecedoras.

Se dedica tiempo a actividades asincrónicas a tu propio ritmo, como lecturas, ensayos, talleres, ejercicios, proyectos u otras.





Requisitos de ingreso:

- Cédula de ciudadanía vigente para nacionales y para extranjeros cédula de identidad o pasaporte vigente.
- Registro de título de tercer nivel en la plataforma de la SENESCYT (nacionales). En el caso de que el título de tercer nivel de grado sea obtenido en el exterior, el estudiante para inscribirse en el programa deberá presentarlo debidamente apostillado o legalizado por vía consular. Profesionales con título de tercer nivel de grado preferentemente en el campo amplio de Educación. Se considerará la admisión de profesionales de otros campos del conocimiento que cuenten con experiencia laboral relevante y afín al programa mínimo de un año.
- Entrevista realizada por la gestoría de posgrado de la unidad académica.
- Certificado que valide pertenecer a un grupo de atención prioritaria (en caso de tenerlo).
- Se considerará la admisión de profesionales de otros campos del conocimiento que cuenten con experiencia laboral relevante y afín al programa mínimo de un año (opcional).



Modalidad de estudio:



En Línea

(sincrónico y asincrónico)





Plan de estudio:

Periodo Académico	Asignatura	Total, de horas
Primero	Epistemología de la Educación	114
	Liderazgo y ética profesional en la Educación	114
	Arbitraje y mediación de conflictos en la Educación	114
	Planificación, modelos y herramientas estratégicas educativas	144
	Gerencia y gestión educativas innovadoras	114
	Taller de Titulación I	150
Segundo	Evaluación de la calidad educativa	144
	Modelos pedagógicos e innovación educativa	144
	Entornos virtuales del aprendizaje y herramientas digitales en la educación	114
	Tendencias actuales de la Pedagogía, la Didáctica y el Currículo	144
	Administración Financiera aplicada a la educación	114
	Taller de Titulación II	150
TOTAL		1740

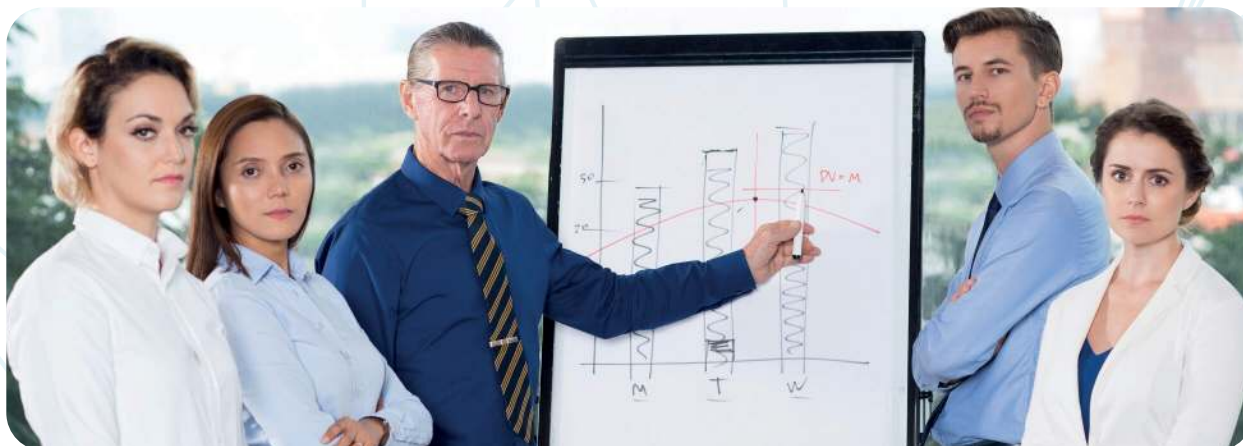



Costos y tipo de financiamiento:

Matrícula: **\$150.00**

Arancel: **\$1.850.00**

Total: \$2,000.00

12 cuotas mensuales de \$154,17

Todas las tarjetas:



Contacto:

0983887885





LA MÁS
**GRANDE,
IMPORTANTE
Y GLORIOSA**
del Ecuador



admisionesposgrados@ug.edu.ec

UNIVERSIDAD DE GUAYAQUIL



VICERRECTORADO
ACADÉMICO

Decanato de Investigación,
Posgrado e Internacionalización

Coordinación de
Posgrado



https://vigcyp.ug.edu.ec/posgrado_inicio/